



Elterninformation für die Anmeldung 2026

08.12.2025

Alexander-von-Humboldt-Gymnasium

Ablauf - Tagesordnung

- Gäste: Ehemalige (Sarah, Noah), Kontaktlehrkraft 7. Klassen Fr. Teßmer
- Die AvH – Was zeichnet sie aus?
- Digitalisierung – Medienausstattung, Mediennutzung
- Klassenprofile (Unterscheidung: Sprachen-, Universal-, Nawi-, Profilklassen)
- Arbeitsgemeinschaften an der AvH
- Angebot der Wahlpflichtfächer
- Studiumqualifizierung, Besonderheiten bei der Berufsorientierung
- Oberstufe an der AvH – Angebot der Kursfächer, Besonderheiten
- Anmeldungsprozess – Wann / Wie / Welche Formulare?

AvH – stellt sich vor

- Ca 805 Schülerinnen und Schüler
- 72 Lehrkräfte, 4 Referendare
- Pausen- und Mittagsversorgung
- Schließfächer für jeden (Mietra)
- Bibliothek in der Villa mit 6 PC-Arbeitsplätzen (täglich 9 -15 Uhr)
- Arbeitsgemeinschaften (aktuell 13!), aber kein Ganztag (keine Pflicht)!
- Schulsozialarbeiter (Träger tjfbg)
- Förderverein (Schulpreis, Konzert, Kennlernfahrt, Wettbewerbe...)



Schulabschlüsse am Gymnasium

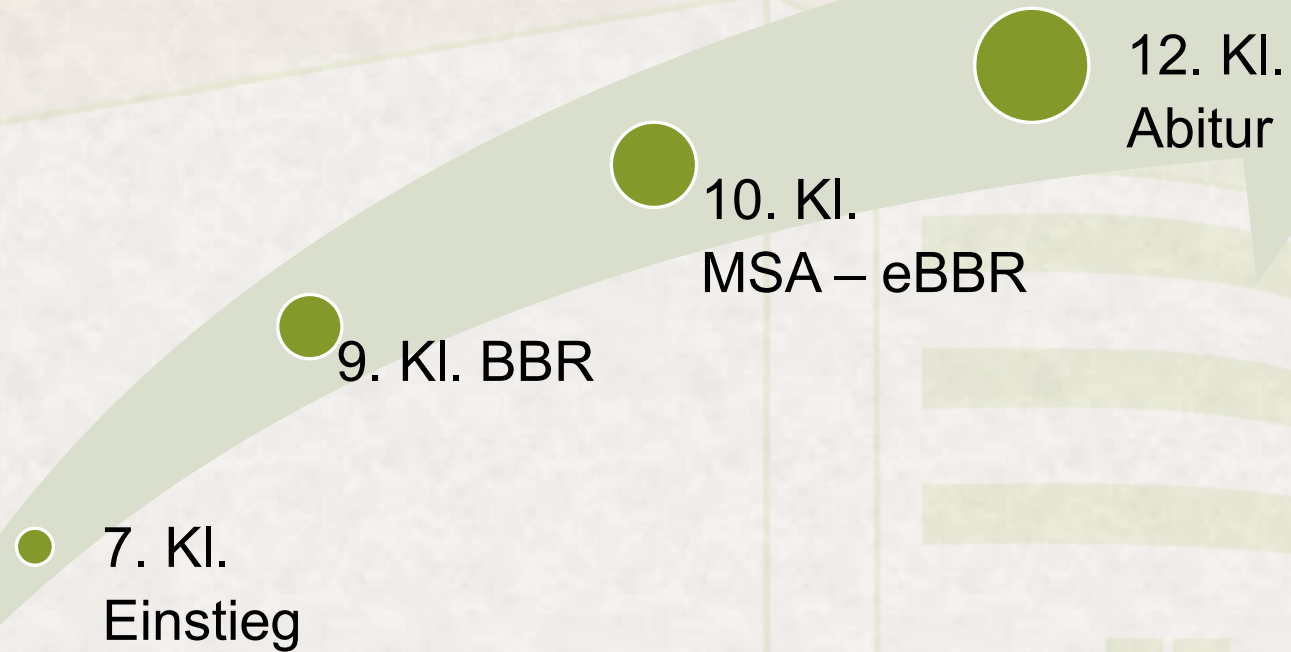

Leitbilder der AvH



Leistungsorientierung - Studierfähigkeit



Respektvoller Umgang - Medienethik



Eigenverantwortung - Kompetenzorientierung

Abschlüsse in vier Sprachen

Englisch

- WPU- Ge Bilingual
- WPU - En
- Austauschfahrt - USA - Texas
- Ergänzungskurs Cambridge Sek II
- **Cambridge**-Zertifikat

Französisch

- WPU ab 7.KI
- AG Delf
- Austauschfahrt - Lyon

Latein

- WPU ab 8.KI
- Lateintag
- Sek II-

Exkursion -
Rom

Russisch

- WPU ab 9.KI
- Spielend Russ. Lernen

• Austausch
evtl. Riga
(Planung)

• **DEL**F-
Zertifikat

• **Latinum**

• **Russisches**

Sprachdiplom

WPU = Wahlpflichtunterricht, 2h pro Woche, klassenübergreifend, freie Wahl des Faches

Besonderheiten der AvH – Jahrgangsübergreifende Projekte

- 7. Klassen - Kennlernwoche, Kennlernfahrt (2.Woche), Patensystem
- Kompetenztag – Schulung jahrgangsspezifischer Kompetenzen
- Fremdsprachentag, Lateintag, Spielend Russisch lernen
- Teilnahme an Olympiaden, Matherätsel
- AvH-Konzerte mit Kooperation DS
- Projektwoche mit Hoffest (5 Tage ein Projekt
freier Wahl-Beach, Geo-Caching, Tanz,
- Weihnachtssingen, Sponsorenlauf, Sportfest
- AvH – Hausaufgabenheft - Coverwettbewerb

Projektwoche - Projektideen



Merkmale der AvH

- Thematische Exkursionen nach Kaniswal, Fraunhofer Institut, Universitäten
- planmäßige Klassenleiterstunde – Zeit für Klassenrat, Austausch, soziales Miteinander
- Schulpreise – AvH-Preis, Bing-Preis, Urkunden (hohe Wertschätzung)
- regelmäßige Klassenfahrten mit pädagogischem Schwerpunkt
- Sauberkeit – überall - hohe Identifikation mit der AvH
- Kaum Lehrerwechsel – hohe Zufriedenheit – gutes Lernklima
- Wenig Unterrichtsausfall – selbst erste/letzte Stunden und Oberstufe werden vertreten
- Hohe Anzahl Bewerber – qualifiziertes Lehrpersonal

AvH - Engagement für 13 AG's

AvH – keine Ganztagschule – freiwillige AG's auch durch SuS

- MakerSpace (2023 Europameister RoboCup in Kroatien, `25 in Italien)
- Begabtenförderung (LemaS – Schule mit digitaler Drehtür)
- Musik (Orchester, Ukulele) – *Musikproben - Weihnachtskonzert*
- Schulsanitäter (mit Zertifikat fürs Studium)
- Veranstaltungstechnik (mit Zertifikat)
- MINT-AG (Jugend-forscht)
- DELF-AG (Vorbereitung aufs Zertifikat)
- LRS-Sprachkurse
- Schach (Teilnahme an Turnieren)
- Kunst-AG
- Instagram (mit AvH-Account)

AvH - digitale Ausstattung

AvH – Digitale Kompetenzen für jedes Fach

- Ausstattung der Räume mit Smartboards
- Digitalkameras in jedem Raum
- Medienkompass für jedes Fach – Medienkompetenz eingebettet
- Digitale Unterrichtsmanager für digitalen Unterricht
- 6 iPad-Koffer für den Unterricht (96 iPads!)
- plus iPads für den Physikbereich mit digitalen Messgeräten
- 16 VR-Brillen
- Digitaler Stunden- und Vertretungsplan

pädagogisch begleitete Digitalkompetenz

- iPad-Nutzung, aber keine eigene Anschaffung notwendig
- IServ als digitale Lernplattform für alle Schülerinnen und Schüler
- Aufgaben, Vertretungsplan, Newsletter, Umfragen sind digital
- Jede Klasse hat eigene Cloud-Ordner für Lernmanagement
- E-Mailverkehr, Messenger im geschützten Bereich
- Elternaccounts – geregelte Kommunikation und Transparenz
- Ziel: bewusste, kompetente Nutzung digitaler Medien
(soziale Medien, KI, Chat-GTP) als Arbeitsmedium, kein Lernmedium

AvH - kompetenter Umgang mit Medien

AvH – pädagogisch begleitete Mediennutzung

- Mediennutzungsordnung, schulisches WLAN
- Beachtung und Thematisierung von Medienethik
- Präventionskurse zum Thema Cybermobbing
- Verantwortungsbewusstsein bei Unfug im Klassenchat
- Keine Handynutzung – Konzentration, Lernerfolg & soziale Interaktion erhöht

Präsentationskompetenz

Hinweise zum Umgang mit dem Logbuch

1. Berücksichtigt werden Vortrags- oder Moderationsleistungen mit mindestens ausreichender Bewertung.
2. Die Leistungen werden im Rahmen der Einschätzungen zum Arbeits- und Sozialverhalten unter dem Titel „Eigenverantwortliche Entwicklung von Redekompetenz“ entsprechend der folgenden Kriterien beurteilt:

A (ausgeprägt):	mind. zwei Einträge, mind. zweimal Note 2
B (eher ausgeprägt):	mind. zwei Einträge, mind. zweimal Note 3
C (eher nicht ausgeprägt):	mind. ein Eintrag, mind. einmal Note 4
D (nicht ausgeprägt):	kein Eintrag oder nicht mind. einmal Note 4

AvH-Logbuch Redekompetenz von

////////////////////////////////////

Klasse	Schuljahr
7. __	20 /
8. __	20 /
9. __	20 /

Anmeldung – 2 Zugänge – 3 Klassentypen

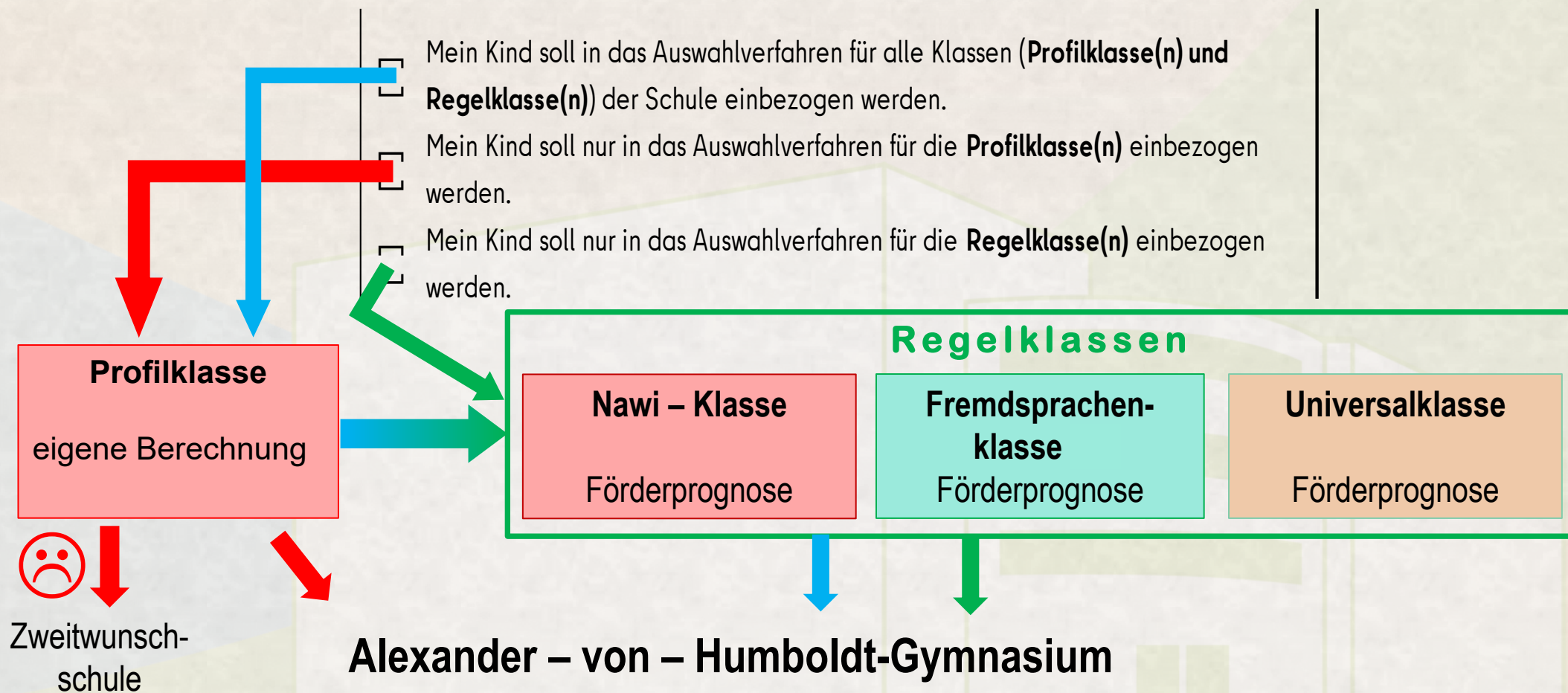

Klassenprofile 7. Klasse

Profil / Nawi

**+ ½ h Biologie
+ ½ h Physik**

**2h Teil. Ph,
Ch**

2h Teil. in Fr

Sprachen

+ 1h Englisch

**2h Teil. in En,
2h Teil. in Fr**

Universal

+ 1h Deutsch

**2h Teil. in En,
2h Teil. in Fr**

Klassenprofile 8. Klasse

Profil / Nawi

+ ½ h Physik
+ ½ h Chemie

2h Teil. Ph,
Ch

1 x WPU

Sprachen

+ 1h Englisch

2h Teil. in En,
2h Teil. in Fr

1 x WPU

Universal

+ ½ h Musik
+ ½ h Kunst

2h Teil. in En,
2h Teil. in Fr

1 x WPU

WPU: Inf, Ma, Ku, Mu, Nawi, Geo, Lat

Klassenprofile 9. Klasse (BBR)

Profil / Nawi

+ 1h Ma (5h)
- 1h Sport (2)

2 x WPU

Sprachen

2 x WPU

Universal

2 x WPU

WPU: Inf, Ma, Ch, Ph, Bio, Geo, Ge,
En, Fr, Ru, Lat, Ku, Mu
(WPU – Wahlpflichtunterricht a 2h/Woche)

Klassenprofile 10. Klasse (eBBR/MSA)

Profil / Nawi

+ 1h Ma (5h)
- 1h Sport
(2h)

2 x WPU

Sprachen

2 x WPU

Universal

2 x WPU

WPU: Inf, Ma, Ch, Ph, Bio, Ge, Geo, En, Ru, Lat,
Ku, Mu

Oberstufe an der AvH – größte Vielfalt

Wahl von 3 Leistungskursen (statt 2) möglich!

- größere Differenzierung und Chance für Noten, Abschluss, Studium
- Für ein Leistungskurs nur Grundkurs-Abitur notwendig (freie Auswahl)

Leistungskurs - Angebote (Belegpflicht von 2 Kursen)

- **Mathematik, Informatik, Chemie, Physik, Biologie** (alle Nawi-Fächer)
- **Englisch, Deutsch, Französisch**
- **Geschichte, Politische Wissenschaft**

Grundkurse (zusätzliche Angebote)

- Geographie, Musik, Kunst, Sport (Rudern, TT, Judo, VB, LA, BM), Latein, Russisch, Darstellendes Spiel, Philosophie

AvH - SuB - Praxisnah

Einführung AvH-Kompass, Stärkenprofil

8

Potentialanalyse mit Zertifikat, Workshops

9

BVBO 4tägiges Praxismodul, Bewerbungstr.

10

Betriebspraktikum, Workshops Präsentation

11

Ergänzungskurs SuB: Business Englisch, Recht,
Rund ums Studium, wissenschaftliches Arbeiten

Sek II – Drei Ergänzungskurse *(fürs Abi)*

- schulspezifische Angebote (als Grundkurs belegbar)

Ergänzungskurs SuB (Studium und Beruf)

- **Business Englisch** (cross-culture communication, Auslandsaufenthalte, business situations, small talk topics ...)
- **Recht** (Arbeitsrecht, Arbeitsverhältnisse, Steuern, Steuererklärung ...)
- **Rund ums Studium** (Bewerbung, Auswahlverfahren, Finanzierung, Kredite, Versicherungen, Wohngemeinschaften ...)
- **Wiss. Arbeiten** (Zitiertechnik, Quellennachweis, Exposés, Medieneinsatz)

Ergänzungskurs Cambridge (spezielle Vorbereitung auf das Zertifikat)

Ergänzungskurs Surfen (Sportkurs)

Anmeldung

- 4 neue Klassen a 32 Kinder = 128 Kinder
- Förderprognose zählt (alle Unterschriften! ggf. Vollmacht)
- Profilklassse: eigene Berechnung
- Geschwister“bonus“ beim 1. und 100% Härtefall
- Wunsch bzgl. Klasse angegeben
- Alle Formulare vorab auf dem
Datenblatt, Profilklassse)

Mathematik $2 \times (1 + 1) = 4$

Deutsch $1 + 1 = 2$

Nawi $1 + 1 = 2$

bestes Ergebnis: 8

Termine für die Anmeldung

- Anmeldezeitraum: 05.03. – 12.03.2026

Anmeldung - Termine auf der Homepage prüfen! www.avh.berlin

05.03 Do 12 – 18 Uhr

06.03 Fr 8 – 13 Uhr

09.03 Mo 9 – 13 Uhr

10.03 Di 9 – 16 Uhr

11.03 Mi 8 – 14 Uhr

12.03 Do 12 – 15 Uhr

Keine Terminanmeldung notwendig, das Kind muss nicht mitkommen – kann aber

Anmeldebogen von **allen** Erziehungsberechtigten unterschreiben lassen
(Alternative: Vollmacht)

Wichtige Termine für die AvH

- Eignung Notensumme ≤ 14 (Ma, D, En)
- Anmeldezeitraum: 05.03 – 12.03.2026
- Versendung der Bescheide: 10.06.26
 - Postservice: Empfangsbrief AvH, Klassenleitungen, Materialliste für die 7. Klasse, Formulare für Klassenfahrt usw.
- Willkommen an der AvH: 23.06.26, 17 Uhr
 - Kinder lernen Klassenleitung & Mitschüler kennen, Eltern erhalten Schülerausweis, Büchertisch, Mietra-, Essensstand ...)
- Hoffest für die Vorfreude 26.06.26

? Und nun? Ich freue mich aufs Wiedersehen!



<https://www.berlin.de/sen/bildung/schule/bildungswege/uebergang-weiterfuehrende-schule/wechsel-zur-7-klasse/>

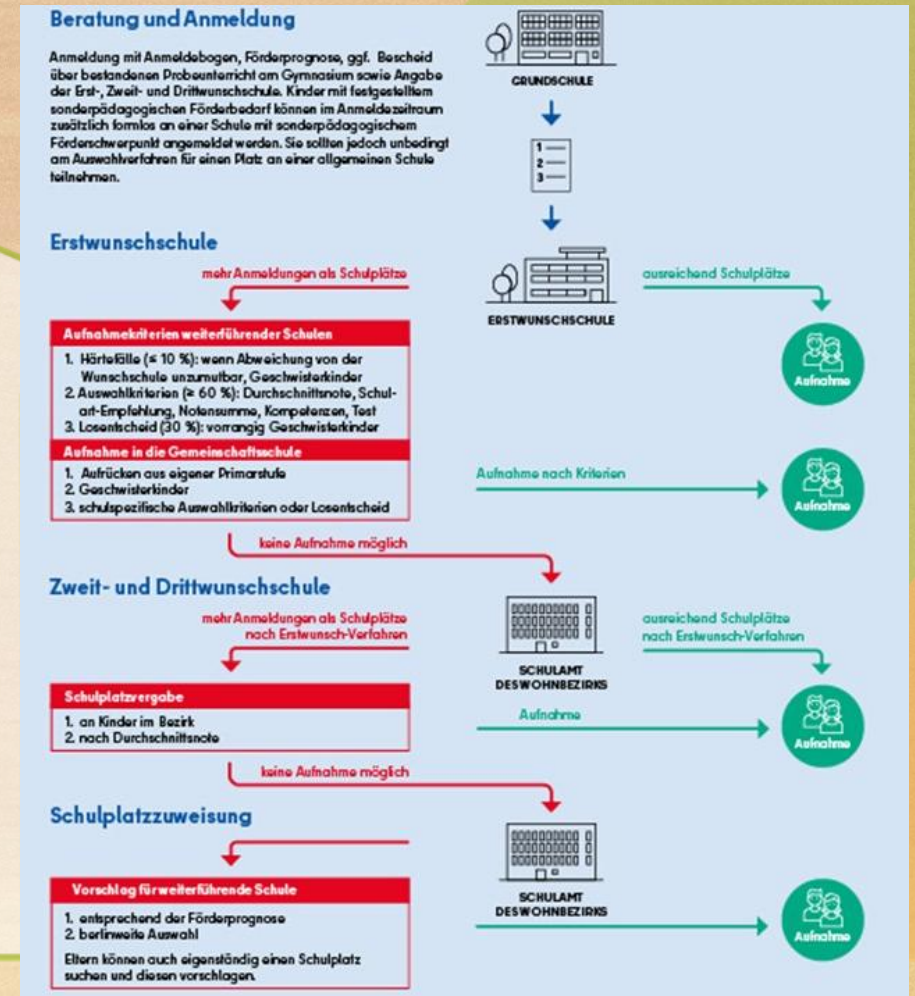

Alexander-von-Humboldt-Gymnasium

Bibliothek



Alexander-von-Humboldt-Gymnasium

„Das besondere Etwas“



**16 VR-Brillen
für interaktiven
Unterricht**



**Schulküche für
Teambildung und
Projekte**



**Calisthenics-Anlage für
sportlichen Ausgleich**

Anmeldebogen

Ohne Schulstempel nicht gültig

Von **Grundschule** ausgefüllt,
prüfen auf Korrektheit, alle
Erziehungsberechtigten
angegeben

Vollständig ausfüllen, Härtefall,
Geschwisterkind wird von AvH
geprüft

alle
Erziehungsberechtigten
unterschreiben!

Anlage 9

Bei der Anmeldung werden nur Originalvordrucke berücksichtigt!

Bitte füllen Sie diesen **Anmeldebogen** aus und geben ihn mit der **Förderprognose** innerhalb des nachstehend genannten Zeitraums an der als Erstwunsch benannten **Schule der Sekundarstufe I** ab!

Schul-Nr.: _____

Anmeldezeitraum für die Schulen der Sekundarstufe I
11. - 24. Februar 2021

Anmeldebogen für die Sekundarstufe I (Jahrgangsstufe 7)

Vor- und Zuname des Kindes		Geburtstag / Geburtsort / Staatsangehörigkeit des Kindes	
Wohnanschrift des Kindes		Wohnbezirk	Erste Fremdsprache
Vor- und Zuname der Erziehungsberechtigten / vom Kind abweichende Wohnanschrift / Telefon / E-Mail			
a) _____			
b) _____			
Besteht im Schuljahr 2021/22 sonderpädagogischer Förderbedarf? <input type="checkbox"/> nein <input type="checkbox"/> ja			
Wenn ja, im Förderschwerpunkt _____, eine Kopie des Feststellungsbescheides liegt bei.			
Ihr Kind wechselt in eine Schule der Sekundarstufe I. Das Ergebnis der Förderprognose der Grundschule bzw. Gemeinschaftsschule für Ihr Kind mit der Durchschnittsnote _____ führt zu einer Empfehlung des Besuchs			
<input type="checkbox"/> des Gymnasiums oder der Integrierten Sekundarschule / Gemeinschaftsschule.			
<input type="checkbox"/> der Integrierten Sekundarschule / Gemeinschaftsschule.			
(Datum)		(Unterschrift d. Schulleiterin/Schulleiters)	(Unterschrift d. Klassenlehrerin/-lehrers)

Mein / Unser Kind soll folgende öffentliche Schule besuchen:

Erstwunschschule (Name, Schulnummer)	Zweitwunschschule (Name, Schulnummer)
Drittwunschschule (Name, Schulnummer)	falls keine der gewünschten Schulen möglich, dann <input type="checkbox"/> Gymnasium <input type="checkbox"/> ISS* <input type="checkbox"/> GemS*

Mein / Unser Kind soll ab Jahrgangsstufe 7 folgende zweite Fremdsprache lernen:

<input type="checkbox"/> bevorzugt:	<input type="checkbox"/> keine bevorzugte	<input type="checkbox"/> zunächst keine (nicht möglich beim Besuch des Gymnasiums)
<input type="checkbox"/> Die Aufnahme soll erfolgen, weil ein besonderer Härtefall vorliegt. Bitte fügen Sie die entsprechende Begründung dem Anmeldebogen bei.		
<input type="checkbox"/> Die Aufnahme soll erfolgen, weil ein Geschwisterkind (siehe Informationsblatt) die Erstwunschschule besucht oder - für das kommende Schuljahr - dort für die Jahrgangsstufe 5 angemeldet wird.		

Name, Adresse und zurzeit besuchte Klasse des Geschwisterkindes

Unterschrift des/der Erziehungsberechtigten	Hologramm	Stempel der Erstwunschschule der Sekundarstufe I
_____	_____	_____
	Anmeldedatum	Schul-Nr.: _____

Schul 190a - Anmeldebogen für die Sekundarstufe I (Jahrgangsstufe 7) - (09.20)
* Erläuterung: ISS - Integrierte Sekundarschule, GemS - Gemeinschaftsschule

Erstwunsch: AvH (09Y05)
2. FS: Französisch
ggf. Geschwisterkind eintragen

Von **AvH** ausgefüllt

Interesse an der AvH?
Besuchen Sie unsere
Homepage

www.avh.berlin

Frau Oestreich,
Alexander-von-Humboldt-Gymnasium